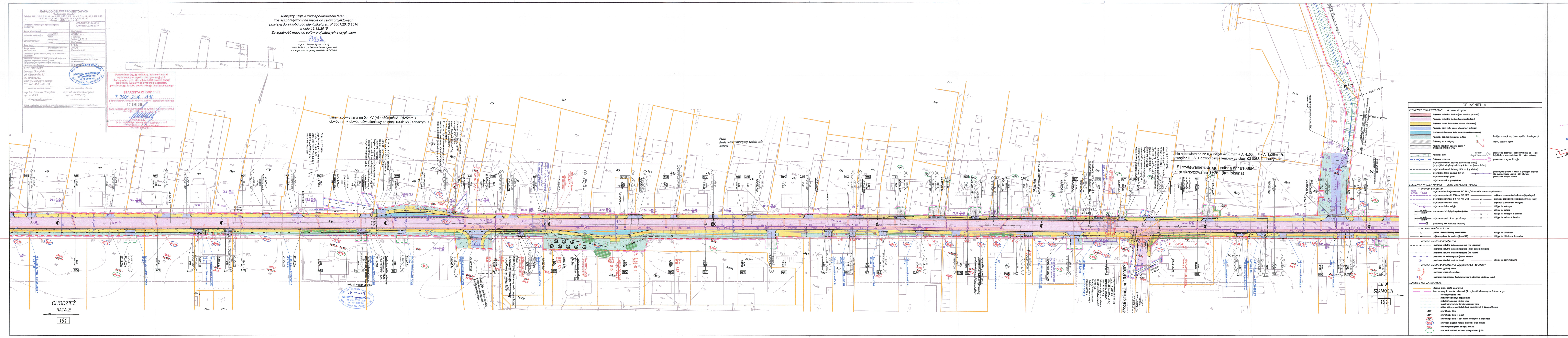
OBJAŚNIENIA
ELEMENTY PROJEKTOWANE – branża drogowa
Projektowana nawierzchnia bitumiczna (nowa konstrukcja, poszerzenia)
Projektowana nawierzchnia bitumiczna (wzmocnienie konstrukcji)
Projektowane chodniki (kostka brukowa betonowa koloru szarego)
Projektowane zjazdy (kostka brukowa betonowa koloru grafitowego)
Projektowane zatoki autobusowe (kostka brukowa betonowa koloru czerwonego)
Projektowana zieleń niska (humusowanie gr. 10cm)
Projektowany pas technologiczny
Przełożenie wysokościowe istniejących zjazdów / dowiązanie do istniejącego terenu
Projektowane skarpy
Projektowana oś dna rowu
projektowany krawężnik betonowy 20x30 cm (typ uliczny) (na przejściach dla pieszych obniżony do 0cm, na zjazdach do 2cm)
projektowany krawężnik betonowy 15x30 cm (typ wtopiony)
projektowane obrzeże betonowe 8x30 cm
projektowana krawędź jezdni
projektowany ściek przykrawężnikowy
istniejące drzewa/krzewy (numer zgodnie z inwentaryzacją)
drzewa, krzewy do wycinki
kilometr
długość/szerokość
Z1
projektowane zjazdy (Z1– zjazd indywidualny, Z2 – zjazd indywidualny o wzm. podbudowie, Z3 – zjazd publiczny)
Pf1
projektowana przegroda filtracyjna
przebudowywane ogrodzenia – wykonać na granicy pasa drogowego (dla czytelności rysunku odsunięto o 0.2m od granicy)
projektowana krawędź pobocza
ELEMENTY PROJEKTOWANE – sieci uzbrojenia terenu:
– branża sanitarna
średnica
pochylenie
długość
projektowana kanalizacja deszczowa PVC SN16 / dla odcinków przecisku – polimerobeton
projektowane przykanaliki Ø200 mm PVC, SN16
projektowane przykanaliki Ø110 mm PVC, SN12
projektowane odwodnienie liniowe
projektowane studnie rewizyjne
rz. kraty
kilometr
projektowany wpust z kratą typu krawężnikowo-jezdniowy
projektowany wpust z kratą typu ulicznego
projektowany wylot kanalizacji deszczowej
projektowana przebudowa kanalizacji sanitarnej (grawitacyjnej)
KTŁ
projektowana przebudowa kanalizacji sanitarnej (rurociąg tłoczny)
W
projektowana przebudowa sieci wodociągowej
istniejąca sieć wodociągowa
istniejąca sieć sanitarna
istniejąca sieć wodociągowa do demontażu
istniejąca sieć sanitarna do demontażu
– branża teletechniczna
OPL
projektowana przebudowa sieci teletechnicznej (własność ORANGE Polska)
WSS
projektowana przebudowa sieci teletechnicznej (własność WSS)
istniejąca sieć teletechniczna
istniejąca sieć teletechniczna do demontażu
– branża elektroenergetyczna
projektowana przebudowa sieci elektroenergetycznej (linie napowietrzne)
projektowana przebudowa sieci elektroenergetycznej (przęsła istniejące przewieszone)
projektowana przebudowa sieci elektroenergetycznej (linie doziemne)
OSW
projektowana sieć elektroenergetyczna (zasilanie oświetlenia)
projektowane doświetlenia przejść dla pieszych
istniejąca sieć elektroenergetyczna
– branża elektroenergetyczna (sygnalizacja świetlna)
projektowana sygnalizacja świetlna
projektowana kanalizacja teletechniczna
projektowany maszt sygnalizacji świetlnej zintegrowany z doświetleniem przejścia dla pieszych
OZNACZENIA GEODEZYJNE
istniejące granice działek ewidencyjnych
teren niezbędny dla obiektów budowlanych (dla czytelności linia odsunięta o 0.50 m), w tym:
linia rozgraniczająca teren
przebudowa/budowa innych dróg publicznych
przebudowa/budowa sieci uzbrojenia terenu
zakres inwestycji niezbędny dla budowy/przebudowy zjazdu
rozbiórka istniejących obiektów budowlanych nieprzewidzianych do dalszego użytkowania
419
numer istniejący działki
419
numer istniejący działki do podziału
419
numer istniejący działki na które Inwestor posiada prawo do dysponowania
419/1
numer działki po podziale na której zlokalizowana będzie inwestycja
419/2
numer nowopowstałej działki nie objętej inwestycją
numer działki na których realizowana będzie przebudowa zjazdów
CHODZIEŻ
RATAJE
191
LIPA
SZAMOCIN
191
Skrzyżowanie z drogą gminną nr 191006P
km skrzyżowania 1+262 (km lokalna)
droga gminna nr 191006P
Linia napowietrzna nn 0,4 kV (Al 4x50mm² + Al 4x50mm² + Al 1x25mm²), obwód nr III i IV + obwód oświetleniowy ze stacji 03-0088 Zacharzyn C.
Linia napowietrzna nn 0,4 kV (Al 4x50mm²+Al 2x25mm²), obwód nr I + obwód oświetleniowy ze stacji 03-0168 Zacharzyn D.
ARKUSZ 1
ARKUSZ 2
ARKUSZ 3
ARKUSZ 4
ARKUSZ 5
ARKUSZ 6
ARKUSZ 7
ARKUSZ 8
ARKUSZ 9

MAPA DO CELÓW PROJEKTOWYCH

(Zacharzyn gm. Chodzież)
Sekcje:6.191.12.18.2_6.191.12.13.4_6.191.12.13.2_6.191.12.14.1_6.191.12.14.3_6.191.12.19.1
6.191.12.14.2_6.191.12.14.4_6.191.12.15.1_6.191.12.15.3
ARKUSZ:1, 2, 3, 4, 5, 6, 7, 8, 9 (9)

Oznaczenie kancelaryjne zgłoszenia pracy geodezyjnej		GN.6640.1.1129.2015 GN.6640.1.1366.2016
Nazwa miejscowości		Zacharzyn
Jednostka ewidencyjna	identyfikator	300103_2.
	nazwa	Chodzież
Obręb ewidencyjny	identyfikator	300103_2.0016
	nazwa	Zacharzyn
Skala mapy		1 : 500
Nazwa układu współrzędnych	prostokątnych płaskich	2000/6
	Układu wysokości	Kronsztadt 86
Oznaczenie granic obszaru, który był przedmiotem aktualizacji		
Informacje o służebnościach gruntowych mających wpływ na zagospodarowanie gruntów, zlokalizowanych w granicach proj. inwestycji *)		Nie wykonano ustalenia obciążeń służebnościami
Data opracowania mapy		25.09.2016

PUH GEOTEXT
Ireneusz Górzyński
Oś. Olimpijskie 35
tel. 604981241,
mail:geotext@pro.onet.pl
NIP 765 –000 – 82 –34

nazwa / imię i nazwisko wykonawcy

mgr inż. Ireneusz Górzyński
GEODETA UPRAWNIONY
nr upr. 8723 (1,2)
tel. 604 981 241
78-600 Wałcz, Oś. Olimpijskie 35

podpis osoby reprezentującej wykonawcę

mgr inż. Ireneusz Górzyński
upr. nr 8723

imię i nazwisko geodety uprawnionego, który opracował mapę

mgr inż. Ireneusz Górzyński
upr. nr 8723(1,2)

nr uprawnień i podpis geodety

*) Należy podać skrótowy opis służebności gruntowej wraz ze sposobem jej oznaczenia na mapie, a w przypadku kiedy nie wykonano ustalenia obciążeń służebnościami – zamieścić stosowną informację

Poświadcza się, że niniejszy dokument został opracowany w wyniku prac geodezyjnych i kartograficznych, których rezultat zawiera operat techniczny wpisany do ewidencji materiałów państwowego zasobu geodezyjnego i kartograficznego

STAROSTA CHODZIESKI

P. 3001 . 2016 . 1516
(Identyfikator ewidencyjny materiału zasobu - operatu technicznego)

12 GRU. 2016
(Data wpisania operatu technicznego do ewidencji materiałów zasobu)

Z up. STAROSTY
Kierownik Wydziału Geodezji, Kartografii, Katastru i Gospodarki Nieruchomościami
Geodeta Powiatowy
(Imię, nazwisko i podpis osoby reprezentującej organ)

Niniejszy Projekt zagospodarowania terenu
został sporządzony na mapie do celów projektowych
przyjętej do zasobu pod identyfikatorem P.3001.2016.1516
w dniu 12.12.2016
Za zgodność mapy do celów projektowych z oryginalem

mgr inż. Renata Rystał - Chudy
uprawnienia do projektowania bez ograniczeń
w specjalności drogowej WKP/0241/POOD/04

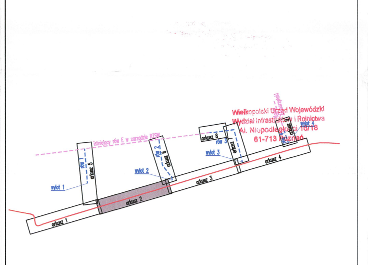
istniejący rów E w
rów 1
arkusz 5
wylot 1
arkusz 1

JK PROJEKT

Renata Rystał-Chudy
ul. Błażeja 6 G/21
61-608 Poznań
kom. 607 215 215, tel./fax.: 61 82 20 034
e-mail: renata.chudy@onet.pl

Inwestor:
Wielkopolski Zarząd
Dróg Wojewódzkich
ul. Wilczak 51
61-623 Poznań

Obiekt: Rozbudowa drogi wojewódzkiej nr 191 w m. Zacharzyn

Rysunek: Projekt zagospodarowania terenu

NR PZT-2.2

STANOWISKO	IMIĘ I NAZWISKO	NR UPRAWNIEŃ / SPECJALNOŚĆ	PODPIS
PROJEKTANT	mgr inż. Renata Rystał-Chudy	WKP/0241/POOD/04 / specjalność drogowa w zakresie dróg	
PROJEKTANT	mgr inż. Paweł Żyniewicz	WKP/0312/POOD/11 / specjalność drogowa w zakresie dróg	
PROJEKTANT	mgr inż. Przemysław Iwański	02234/02/U / instalacyjna w telekomunikacji przewodowej wraz z infrastrukturą towarzyszącą	
PROJEKTANT	mgr inż. Piotr Piskorek	ZAP/0219/POOE/11 / instalacyjna w zakresie sieci, instalacji i urządzeń elektrycznych i elektroenergetycznych	
PROJEKTANT	mgr inż. Anna Michałek	25/99/Op / instalacyjna w zakresie sieci, instalacji i urządzeń wod-kan, cieplnych, wentylacyjnych i gazowych	
SPRAWDZAJĄCY	mgr inż. Romuald Chudy	498/Pw/94 – specjalność konstrukcyjno-budowlana	
SPRAWDZAJĄCY	mgr inż. Andrzej Dudziński	1253/98/U specjalność telekomunikacyjna	
SPRAWDZAJĄCY	inż. Wojciech Marciniak	331/74/Pm – specjalność elektryczna	
SPRAWDZAJĄCY	mgr inż. Jolanta Olszewska	62/02/Op / instalacyjna w zakresie sieci, instalacji i urządzeń wod-kan, cieplnych, wentylacyjnych i gazowych	

BRANŻA	STADIUM	NR UMOWY	DATA OPRACOWANIA	SKALA
rys. zbiorczy	bud./wyk.	624/80.WZP/15	grudzień 2016	1:500